17 серпня 2026 року під головуванням заступника начальника Кіровоградської обласної військової адміністрації Катерини Колтунової відбулася нарада щодо реалізації державних механізмів забезпечення внутрішньо переміщених осіб житлом.

У нараді взяли участь директор департаменту соціального захисту населення Кіровоградської ОВА Олександр Догаров, представники територіальних громад та районних військових адміністрацій в режимі онлайн.

Під час наради обговорено стан реалізації постанови Кабінету Міністрів України від 06 березня 2026 року №301 «Деякі питання надання у 2026 році субвенції з державного бюджету місцевим бюджетам на формування фондів житла для тимчасового проживання або підтриманого проживання евакуйованих та внутрішньо переміщених осіб і заходів щодо забезпечення їх житлом у сільській місцевості».

Для Кіровоградської області передбачено 36,1 млн грн субвенції. За результатами першого розподілу погоджено 16 об’єктів у територіальних громадах області: 14 об’єктів місць тимчасового проживання ВПО та 2 об’єкти для формування фонду житла.

Реалізація цих проєктів дозволить створити 132 додаткових ліжко-місця у місцях тимчасового проживання та сформувати житловий фонд для 93 осіб. Наразі до області вже надійшло 18 млн грн субвенції.

Окрему увагу під час наради приділено підготовці до можливого додаткового розподілу залишків коштів субвенції між областями.

Такий ресурс дозволить Кіровоградщині продовжити вже розпочату роботу, завершити приведення у належний стан об’єктів, які беруть участь у проєкті, а також залучити до фінансування інші місця тимчасового проживання ВПО, які не були включені до першого розподілу.

Представники громад поінформували про стан реалізації вже погоджених проєктів та надали пропозиції щодо об’єктів, які можуть бути включені до додаткового розподілу.

Окремим напрямом наради стало питання реалізації експериментального проєкту відповідно до постанови Кабінету Міністрів України від 10 червня 2026 року №751 щодо забезпечення внутрішньо переміщених осіб житлом у сільській місцевості.

Станом на 17 серпня в області створено та затверджено 40 тимчасових комісій. У 10 громадах уже розпочато практичне обстеження житлових будинків. Загалом обстежено 39 будинків, із яких 6 визначено такими, що відповідають установленим вимогам та можуть бути рекомендовані для придбання в межах експериментального проєкту.

Під час наради наголошено на необхідності посилення інформаційно-роз’яснювальної роботи серед внутрішньо переміщених осіб щодо можливостей та умов участі в експериментальному проєкті. До цієї роботи мають активно долучатися територіальні громади, Ради з питань ВПО, громадські та благодійні організації.

Важливим завданням залишається також подальший пошук та обстеження житлових будинків, формування необхідних пакетів документів і визначення потенційних учасників проєкту.

За результатами наради територіальним громадам рекомендовано активізувати роботу за обома напрямами, забезпечити своєчасне виконання запланованих заходів та оперативне подання необхідної інформації до обласної військової адміністрації.

Особливу увагу приділено необхідності максимальної готовності громад до залучення додаткового фінансового ресурсу в межах можливого розподілу залишків субвенції. Наразі важливо не втрачати час, визначити пріоритетні об’єкти, сформувати необхідні пропозиції та забезпечити їх готовність до реалізації.

Обласна військова адміністрація продовжує координацію роботи територіальних громад, надає методичну та консультативну підтримку і здійснює постійний моніторинг реалізації житлових проєктів.

Кожна можливість залучення державної підтримки має бути використана максимально ефективно. Адже за кожним об’єктом, кожним відремонтованим приміщенням та кожним новим житловим місцем стоять люди, які потребують безпечних і гідних умов проживання.

Спільне завдання області та громад – перетворити наявний державний ресурс на конкретний результат: нові місця для проживання, доступне житло та кращі умови для внутрішньо переміщених осіб.

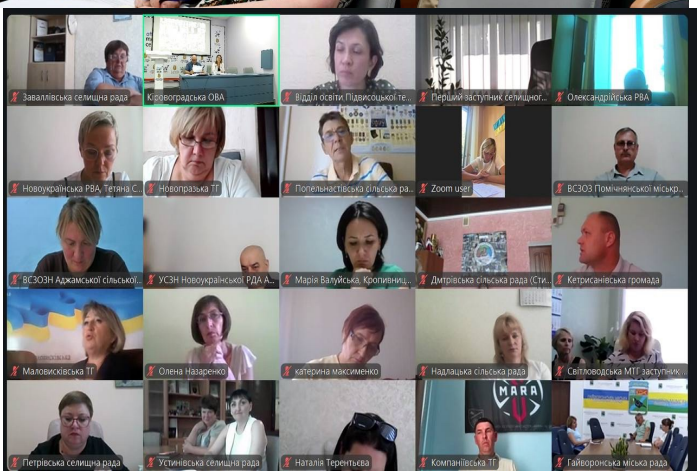
Заваллівська селищна рада
Кіровоградська ОВА
Відділ освіти Підвисоцької те...
Перший заступник селищног...
Олександрійська РВА
Новоукраїнська РВА, Тетяна С...
Новопразька ТГ
Попельнастівська сільська ра...
Zoom user
ВСЗОЗ Помічнянської міськр...
ВСЗОЗН Аджамської сільської...
УСЗН Новоукраїнської РДА А...
Марія Валуйська, Кропивниц...
Дмитрівська сільська рада (Сти...
Кетрисанівська громада
Маловисківська ТГ
Олена Назаренко
катерина максименко
Надлацька сільська рада
Світловодська МТГ заступник ...
Петрівська селищна рада
Устинівська селищна рада
Наталія Терентьєва
Компаніївська ТГ
Гайворонська міська рада