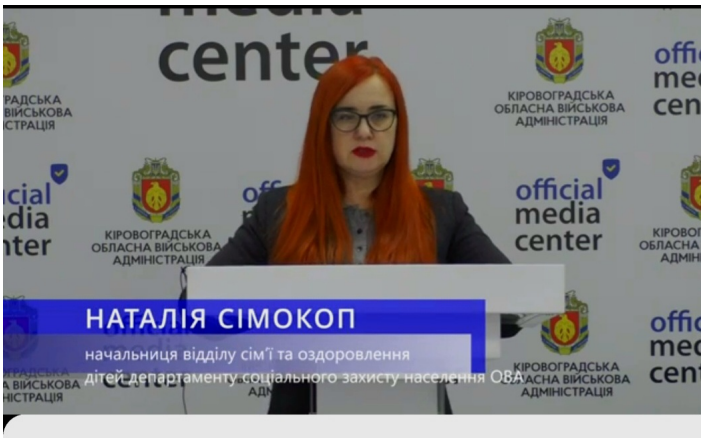

Як на Кіровоградщині допомагають постраждалим від домашнього насильства?

official media center
КІРОВОГРАДСЬКА ОБЛАСНА ВІЙСЬКОВА АДМІНІСТРАЦІЯ

[redacted] https://www.youtube.com/watch?v=XB4xO
Q-8zO4